

Il pagamento della quota sarà suddiviso in due rate:  
**la prima** rata di euro 250 al momento dell'iscrizione tramite contanti o assegno intestato al POOL VIGEVANO SPORT. Il **saldo** entro 10 giorni dalla partenza presso la sede del Pool Vigevano Sport.  
 Nessun rimborso è previsto nel caso avengano allontanamenti per ragioni disciplinari.

**MODALITA' DI PAGAMENTO**

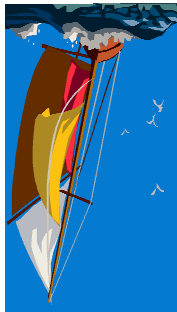
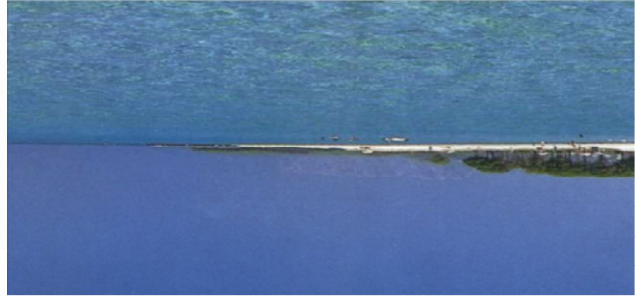

**MILANO**  
**MARITTIMA (RA)**  
 Dal 10 al 17 — dal 18 al 25 luglio 2010  
ORGANIZZAZIONE  
LOGISTICA  
 Hotel MONACO — Hotel DEANNA-GOLF  
 Traversa XV e V  
 48016 Milano Marittima, Cerna (RA)  
 EMILIA ROMAGNA  
 Tel. 0544 994400  
 Quota di partecipazione  
 439 euro

**FRAZ. AGRUSTOS**  
**BUDONI (NU)**  
 Dal 28 / 06 AL 05 / 07 / 2010  
ORGANIZZAZIONE  
LOGISTICA  
 Villaggio Turistico "LU BARUNI"  
 Porto Ottolui  
 08020 Budoni (NU)  
 SARDEGNA  
 Tel. 0784 — 844595  
 Quota di partecipazione  
 519 euro

**LE NOSTRE LOCALITA'**

POOL VIGEVANO SPORT

**Pool Vigevano Sport**

Con il patrocinio del

COMUNE DI VIGEVANO

E

CONI PROVINCIALE



COMUNE DI VIGEVANO



**Coni**  
 Comitato Provinciale  
 Pavia

Il Presidente



PER

**RAGAZZI E RAGAZZE**

**DAI 08 AI 20 ANNI**

**STAGE ESTIVI 2010**  
**CAMP SPORT SHOW**  
**MULTISPORT**  
**INTENSIVE SPORT**

**1° CAMP** —> AGRUSTOS (NU)  
 (SARDEGNA)

**2° CAMP** —> MILANO  
 MARITTIMA (RA)  
 (EMILIA ROMAGNA)

**CAMP POLISPORTIVO E MULTISPORT**

**CAMP SPECIALIZZAZIONE SPORTIVA**

LA TUA GRANDE PASSIONE E' LO SPORT?  
 VUOI APPRENDERE I SEGRETI TECNICI DEI GRANDI CAMPIONI DELLA TUA DISCIPLINA SPORTIVA PREFERITA?  
 VUOI PASSARE LE TUE VACANZE IN MODO SPECIALE IN LOCALITA' STUPENDE?

PARTECIPA AI CAMP ESTIVI DEL POOL VIGEVANO SPORT SCEGLIENDO LA LOCALITA' MARITTIMA CHE PIU' TI PIACE; E RICORDA LO SPORT E' GIOIA DI VIVERE.

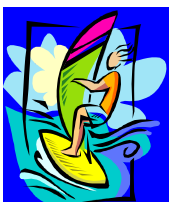

Per informazioni varie ed iscrizioni rivolgiti alla nostra segreteria di viale Montegrappa n° 24 a Vigevano al n° 0381 77906 o al responsabile, Prof. Andolfo Fabio al 392 8724010—339 8181612.



**ABBIGLIAMENTO CONSIGLIATO**  
**COSA METTERE IN BORSA**

- SCARPE DA GINNASTICA  
 - SCARPE TECNICHE PER DISCIPLINE SPORTIVE  
 - CIABATTE E TELAIO MARE, ACCAPPATOIO  
 - TUTA SOCIETÀ  
 - INDUMENTI PERSONALI



**STAFF TECNICO**  
 - COORDINATORE TECNICO ED ORGANIZZATIVO  
 - INSEGNANTI ISEF QUALIFICATI  
 - MASSOFISIOTERAPISTA  
 - ISTRUTTORI FEDERALI QUALIFICATI  
 - ANIMATORI



- Pensione completa, o mezza con camera a 3 o 4 letti.
- Trasporto da e per Vigevano.
- Kit abbigliamento:
- \* 2 magliette \* 1 zainetto
- \* 1 cappellino
- \* Gadget a sorpresa
- Assistenza medica.
- Assicurazione RC e infortuni.
- Attività di calcio e soccer beach.
- Attività di atletica leggera con test.
- Attività di tennis e beach tennis.
- Attività di nuoto, pallanuoto e tuffi.
- Attività di pallacanestro e beach-basket
- Attività di tiro con l'arco.
- Attività di pallavolo e beach-volley.
- Attività di pallamano e handball beach.
- Attività di preparazione fisica generale.
- Escursioni varie con educazione ambientale in mountain bike ed a piedi.
- Attestato di partecipazione

**LA QUOTA COMPRENDE**

POOL VIGEVANO SPORT

POOL VIGEVANO SPORT

**DATI ANAGRAFICI**

Cognome.....Nome .....

Via .....n.....

C.A.P.....Città .....Prov.....

Tel.1.....fax.....Tel. 2.....

Luogo di nascita .....Data di nascita .....

Peso.....Altezza .....Taglia.....

Società di appartenenza .....

**LOCALITA'**

PORTO OTTIOLU  
 BUDONI (NU)  
 dal 28/06 al 05/07



MILANO  
 MARITTIMA (RA)  
 dal 10/07 al 17/07



MILANO  
 MARITTIMA (RA)  
 dal 18/07 al 25/07



ATTIVITA' MULTISPORT

INTENSIVE SPORT

**ADESIONE DEI GENITORI**

Io sottoscritto .....richiedo l'iscrizione del figlio allo Stage Estivo 2010 per la partecipazione nel periodo prescelto e dichiaro di aver preso visione e di accettare tutte le condizioni riportate.  
 Consento che i dati personali vengano trattati ai sensi della Legge 675/96.

**FORMAZIONE GRUPPI E ASSEGNAZIONE POSTI LETTO**

I gruppi per le attività sportive saranno formati in base all'età e alle capacità e tale selezione verrà effettuata sul posto il giorno d'arrivo. L'assegnazione dei posti letto sarà fatta secondo il sesso, l'anno di nascita e le richieste segnalate sulla domanda di iscrizione, compatibilmente con le esigenze logistiche del centro.

**CERTIFICATI MEDICI OBBLIGATORI**

Al momento del pagamento tutti gli allievi dovranno presentare i seguenti documenti e certificati validi:

- \* idoneità alla pratica ginnico-sportiva
- \*\* Certificato di vaccinazione
- \*\*\* Tessera ASL dell'allievo

Tali documenti saranno resi il giorno di fine corso.

GIORNO	FASE	MATTI	NO	POME	SERA
1° gior-	no	VIA- GIO	GIO	ANIMA- ZONE	BO- WING
2° gior-	no	DI ... DI ... DI ...	ATTVA	ANIMA- ZONE	BO- WING
3° gior-	no	CORSO	ATTVA	ANIMA- ZONE	BO- WING
4° gior-	no	CORSO	ATTVA	ANIMA- ZONE	BO- WING
5° gior-	no	VISTA ALTA	VENIR	ANIMA- ZONE	BO- WING
6° gior-	no	ANIMA- TOR-	SOU- SPA-	ANIMA- ZONE	BO- WING
7° gior-	no	PRE-	DI ... DI ... DI ...	ANIMA- ZONE	BO- WING
8° gior-	no	MO	DI ... DI ... DI ...	ANIMA- ZONE	BO- WING

**GIORNATA TIPO CAMP MARE**